

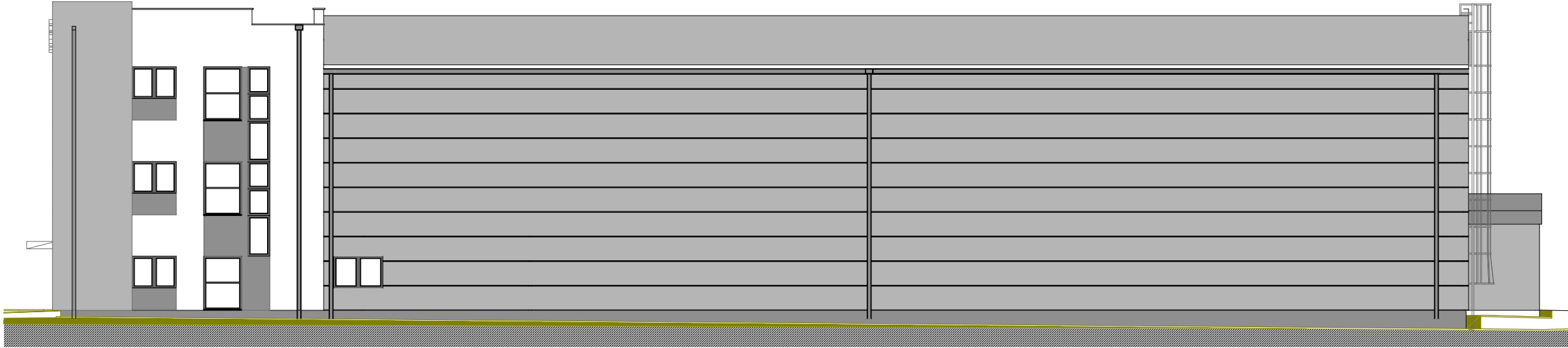

ELEWACJA POŁNOCNO - WSCHODNIA

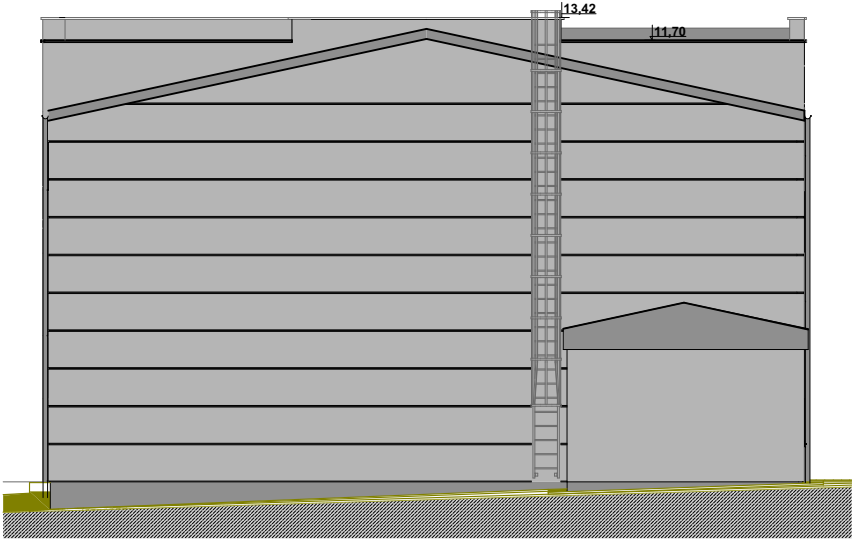



ELEWACJA POŁNOCNO - ZACHODNIA

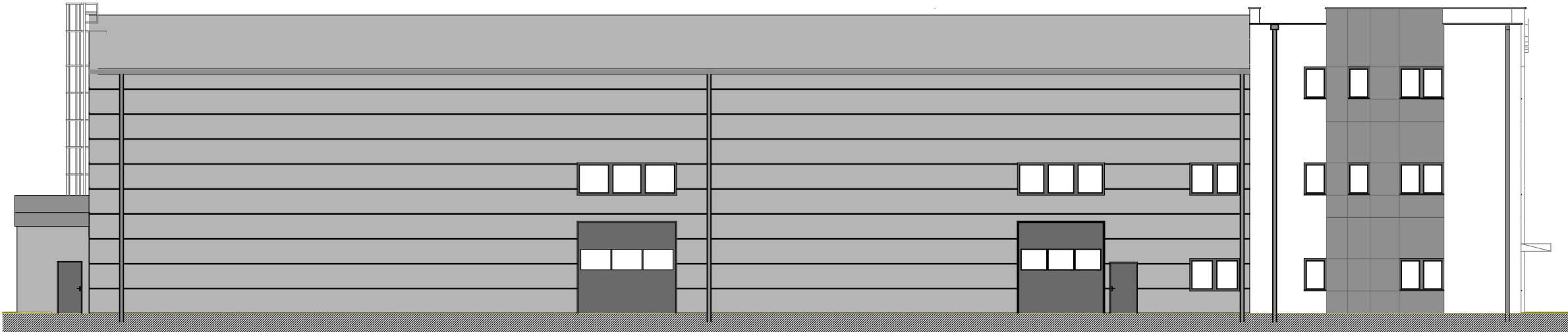

ELEWACJA POŁUDNIOWO - ZACHODNIA



ELEWACJA POŁUDNIOWO - WSCHODNIA

| | | | | | |
|--|------------------------------------|--|--|---|---------------|
| INWESTOR | | 4mass S.A. ul. Kobykowska 2 05-200 Wołomin | |  | |
| BIURO PROJEKTÓW | | | |  | |
| NEOPROJEKT Sp. z o.o. Wileńska 2, 25-411 Kielce tel. (041) 34 17 900, fax (041) 34 17 910 | | | | | |
| Nazwa inwestycji/adres: Budowa budynku usługowego wraz z zagospodarowaniem terenu oraz infrastrukturą techniczną w tym: budowa miejsc postojowych, budowa podziemnego zbiornika wody do celów przeciwpożarowych, budowa nowych odcinków instalacji zewnętrznych: wodociągowej, kanalizacji sanitarnej, kanalizacji deszczowej, gazowej i elektrycznych, oraz przebudowa dróg wewnętrznych, placów manewrowych i chodników. Adres: ul. Kobykowska 2, 05-200 Wołomin dz.nr.ewid.:162/4,162/6,162/7,162/8,162/9,162/10,162/11,162/12,162/13, 162/14, 162/15, 162/16, 162/17,162/18 | | | | STADIUM PROJEKT TECHNICZNY | |
| | | | | BRANŻA ARCHITEKTURA | |
| | | | | SKALA 1:100 | |
| | | | | | |
| TYTUŁ RYSUNKU : ELEWACJE | | | | NR RYS. PW/A/07 | |
| STANOWISKO | IMIĘ I NAZWISKO | | | Nr uprawnień i specjalność | Podpis i data |
| PROJEKTANT | mgr inż. arch. JÓZEF ŚLIWIŃSKI | | | KL 423/94 spec. arch. | 10.2025r |
| OPRACOWAŁ | mgr inż.arch. ŁUKASZ BORÓWKA | | | | 10.2025r |
| SPRAWDZAJĄCY | mgr inż.arch. ANITA NOWOWIEJSKA | | | spec. architekt. SW-37/2007 | 10.2025r |